



**FÓRUM DE AVALIAÇÃO  
DA VIOLÊNCIA NO  
TRABALHO EM SAÚDE**

## Ações da Secretaria Municipal da Saúde na Prevenção da Violência nas Unidades de Saúde

IVAN DE MATTOS PAIVA FILHO

GERENTE EXECUTIVO DE ATENÇÃO AS URGÊNCIAS

# Cenário Nacional

**cotidiano**

dia mundial da água | massacre em presídios | carnaval

**rio de janeiro**

## Violência põe saúde 'na linha de tiro' e paralisa clínicas 2 vezes por dia no Rio

Ricardo Borges/Folhapress



UPA na Rocinha que teve seu funcionamento prejudicado pelos constantes confrontos na região

**folhashop**  
Magazine Luiza

Sony PS4 PlayStation...

R\$ 1.724,24

**leia também**

**Estupros crescem 15% e homicídios caem 23% no mês de outubro em SP**

**Rio tem início da semana com ataque a PMs, assalto e baleados na zona norte**

**Bandidos rendem porteiro e fazem arrastão em prédio no Morumbi**



DIA DAS CRIANÇAS

Crianças de São Paulo refletem sobre temas da atualidade em série de entrevistas; veja mais

## De janeiro a agosto, BH registrou 185 casos de violência em postos de saúde

Dois assaltos a pacientes sob ameaça de armas em 24 horas agravam a onda de violência em unidades de saúde de BH. Sindicato dos Médicos denuncia 260 ocorrências só neste semestre

**L.H.** Landercy Hemerson

postado em 29/11/2017 06:00 / atualizado em 29/11/2017 07:29

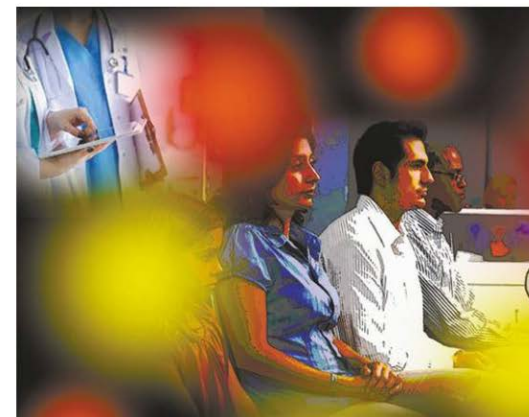

## Agentes enfrentam clima de guerra para levar saúde a áreas controladas pelo crime

Alexandre Santos, Guilherme Azevedo e Marcela Lemos  
Do UOL, em São Paulo, e colaboração para o UOL, em Salvador e no Rio  
01/10/2017 | 04h00



Ouvir texto | Imprimir | Comunicar erro

Guilherme Azevedo/UOL - 27.set.2017



Agente comunitária de saúde da Estratégia Saúde da Família durante atendimentos na região de Pinheiros, zona oeste de São Paulo



# Histórico

The screenshot shows the official website of the Municipality of Salvador, Bahia. The header includes the city's logo and name, along with social media links. A navigation bar lists various services and departments. The main content area displays a news article titled "Violência força fechamento de unidades de saúde" (Violence forces closure of health units). The article is dated July 22, 2014, and reports on an armed robbery at a health unit in Pernambuco, leading to the suspension of services. It also mentions similar incidents in other parts of the city.

**SALVADOR** | PRIMEIRA CAPITAL DO BRASIL

Secretaria de Comunicação

**CONSULTA PÚBLICA**  
Participe do processo de regulamentação das parcerias firmadas entre o Município e as organizações da sociedade civil

ÁREAS DE INTERESSE | ÓRGÃOS | PREFEITURA | CIDADÃO | EMPREENDEDOR | SERVIDOR | SERVIÇOS

SEXTA-FEIRA, 15 DEZEMBRO 2017 | PUBLICIDADE • MAIS NOTÍCIAS • CONTATOS • PAUTAS • ASSESSORIAS | Pesquisar...

Comunicação >> Todas as Notícias >> **Violência força fechamento de unidades de saúde**

**Violência força fechamento de unidades de saúde**

Detalhes  
Criado: 22 Julho 2014

Homens armados invadiram na manhã desta terça-feira (22) a unidade de saúde Prof. Humberto Castro Lima, em Pernambués, gerando pânico entre os pacientes e funcionários. O celular de um adolescente que aguardava atendimento foi levado pelos assaltantes, que fugiram logo em seguida. Por conta da insegurança e vulnerabilidade do local, registradas desde o mês passado, foram suspensos todos os serviços na unidade. O assunto será tratado às 8h desta quarta-feira (23), em reunião na própria unidade, com a presença do secretário municipal da saúde, José Antônio Rodrigues Alves, e representantes da Casa Militar da Prefeitura.

A violência na capital baiana tem interferido diretamente no funcionamento de unidades de saúde instaladas em áreas periféricas como Lobato, Bate Coração, Alto do Cruzeiro, Alto da Teresinha e Arenoso, provocando o fechamento dos postos antes do horário previsto (17h) para preservar a segurança de pacientes e funcionários. Este ano, também foram registrados assaltos e arrombamentos nos postos de saúde Virgílio de Carvalho, no Dendezeiros; Ministro Alkimin, em Massaranduba; e nos CAPS instalados nos bairros do Rio Vermelho, Cajazeiras e Alto de Coutos.

## Violência afasta médicos do Programa Saúde da Família (PSF)

Maior parte das equipes desfalçadas localizam-se na periferia

Nem mesmo o salário de R\$ 4.500 conseguiu afastar o medo da violência de muitos médicos do Programa Saúde da Família (PSF) de Salvador. Das 148 equipes do programa, 40 estão sem médicos, conforme admitiu na quinta-feira (2) o secretário municipal da Saúde, José Carlos Brito.

The advertisement features a dark green Jeep Renegade Sport 1.8 Flex parked on a road at night. The car's headlights are on, and the background is dark with some distant lights. Text overlays provide key information about the vehicle, including its automatic transmission, price, and financing options. The Jeep logo and the ViaSul logo are also visible.

publicidade

**JEEP RENEGADE SPORT 1.8 FLEX**  
AUTOMÁTICO 4X2

AUTOMÁTICO COM PREÇO DE MECÂNICO

DE: R\$ 99.999,00  
POR: **R\$ 82.990,00** (valor total)  
TAXA ZERO  
em 36x

MINHA ESCOLHA FAZ A DIFERENÇA NO TRÂNSITO.

ViaSul | Jeep

publicidade

# Risco aos Profissionais

16/09/2015 09h14 - Atualizado em 16/09/2015 14h48

## Ambulância do Samu é interceptada e paciente executado dentro de veículo

Vítima havia sido baleada e socorrida por ambulância quando foi morta. Crime ocorreu na madrugada desta quarta, na Avenida Bonocô, em Salvador.

Do G1 BA



Um homem foi executado a tiros dentro de uma ambulância do Samu após o veículo ser interceptado por suspeitos em um carro na madrugada desta quarta-feira (16), na Avenida Bonocô, em **Salvador**. As informações da Delegacia de Homicídios e Proteção à Pessoa (DHPP), confirmadas pelo Serviço de Atendimento Móvel de Urgência (Samu).

## Morre policial militar baleada em assalto a posto de saúde de Salvador

Crime ocorreu na manhã de segunda-feira (16), no bairro de Pituaçu. Vítima foi para o Hospital do Subúrbio, onde veio a óbito no início da noite.

Do G1 BA

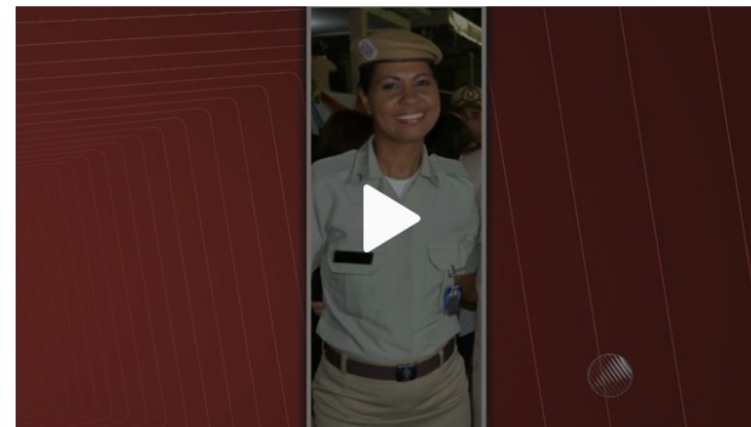

Morreu início da noite desta segunda-feira (16) a **policial militar baleada na cabeça** pela manhã, durante assalto a uma unidade de saúde no bairro de Pituaçu, em Salvador. A informação foi confirmada pela assessoria do Hospital do Subúrbio, para onde a PM foi levada.



# Danos ao Patrimônio

07/03/2017 10h18 - Atualizado em 07/03/2017 10h18

## Posto de saúde em Doron é fechado após roubo durante o final de semana

Bandidos invadiram local pelo teto, e levaram balança e computadores. Unidade foi fechada e só voltará a realizar atendimentos após perícia.

Do G1 BA, com informações da TV Bahia



## “Está aí mais um escândalo em Salvador”, diz Varela sobre assaltos a posto de saúde

Unidade de saúde de Pernambués sofre com assaltos constantes. População paga o preço



### Posto de saúde em Marechal Rondon é invadido por assaltantes

Da Redação

Tags: salvador, marechal rondon, assalto, posto de saúde, salvador agora



O posto de Saúde em Marechal Rondon teve o atendimento suspenso na manhã desta segunda-feira, 25, depois de ter sido

# Ações da Secretaria Municipal da Saúde





## DESENHO ASSISTENCIAL – 183 Unidades

75 USF
47 UBS
11 Núcleos de Apoio à Saúde da Família ( NASF)
06 CEOs (Carlos Gomes , Periperi, Federação, Mussurunga, Cajazeiras e Cabula)
01 UAO ( Brotas )
07 RTs
18 CAPS( sendo 02 CAPS AD e 02 CAPS ia)
01 Centro de Saúde Mental e Reabilitação Dr. Álvaro Rubim de Pinho
09 UPAs
05 Pronto Atendimento
01 Laboratório de Análises Clínicas
04 Multicentros de Saúde – Centros Especializados
03 SAEs – Serviços de Assistência Especializada em DST/HIV/Aids e Hepatites virais
01 PA Psiquiátrico
01 UA -Unidade de Acolhimento Infanto Junvenil
04 Consultórios na Rua

# Gerenciamento de Filas e Tempo de atendimento



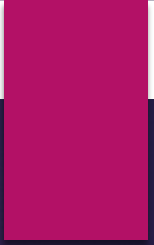

# Inserção do CEREST no monitoramento e acompanhamento nos casos de violência

# Adequação do Horário de Funcionamento das Unidades

23/7/2014 às 21h29 (Atualizado em 17/10/2015 às 00h25)

**Com medo da violência, postos de saúde mudam horário de atendimento em Salvador (BA)**



A violência é tanta na capital baiana, que mudou até o horário de funcionamento dos postos de saúde. Algumas unidades encerram o expediente mais cedo para evitar a invasão de bandidos ao anoitecer. Outras fecham as portas até duas horas antes para que os funcionários possam voltar para casa ainda com a luz do dia.



# Reforma e Relocação de Algumas unidades visando garantir melhor acesso e maior segurança aos profissionais

Comunicação >> Todas as Notícias Capa 2 >> [Salvador ganha 165ª unidade de saúde completamente recuperada pela Prefeitura](#)

## Salvador ganha 165ª unidade de saúde completamente recuperada pela Prefeitura

Detalhes

Criado: 25 Janeiro 2017



*O secretário de Saúde ressaltou que a USF Parque de Pituaçu agora está mais organizada, em um local mais seguro e central, que facilita o acesso de profissionais e moradores ao serviço. As equipes vão passar a utilizar o prontuário eletrônico, que possibilita maior agilidade no acesso aos dados do paciente.*

Um novo local com mais estrutura e conforto para profissionais e moradores, deixando para trás o cenário de abandono e violência do antigo imóvel. É esta a situação da Unidade de Saúde da Família (USF) Parque de Pituaçu, localizada agora na Rua Araújo Bastos e entregue pela Prefeitura nesta quarta-feira (25). A cerimônia contou com as presenças do prefeito ACM Neto, do secretário municipal da Saúde, José Antônio Rodrigues Alves, demais gestores e técnicos municipais, autoridades e população. Com esta unidade, a Prefeitura alcança a marca de 165 postos municipais reformados, recuperados, construídos e/ou reconstruídos em Salvador desde 2013.

# Disponibilização de Sistema de Câmeras de Monitoramento

SISTEMA CFTV CÂMERAS IP - APENAS PARA O CONTROLE DE ACESSO			
ITEM	DISTRITO/ SEDE	UNIDADE	CAMERAS
1	DSBRV	CEO FEDERAÇÃO	1
2	DSBRV	UBS SÃO GONÇALO	1
3	DSBRV	USF ALTO DAS POMBAS	1
4	DSBRV	USF CALABAR	1
5	DSBRV	USF FEDERAÇÃO	1
6	DSBRV	USF GARCIA	1
7	DSBRV	UBS SANTA CRUZ	1
8	DSBDR	UBS ALFREDO BUREAU	1
9	DSBDR	CAPS ROSA GARCIA	1
10	DSBDR	UBS CESAR DE ARAUJO	1
11	DSBDR	DISTRITO BOCA DO RIO	1
12	DSBDR	USF PITUAÇU	1
13	DSBDR	USF ZULMIRA BARROS	1
14	DSBRT	UBS MARIO ANDREA	1
15	DSBRT	CAPS ARISTIDES NOVIS	1
16	DSBRT	DISTRITO BROTAS	1
17	DSBRT	UBS MANOEL VITORINO	1
18	DSBRT	USF SANTA LUZIA	1
19	DSCB	CEO ALTO DA CACHOEIRINHA	1
20	DSCB	PA RODRIGO ARGOLO	1
21	DSCB	USF SANTO INACIO	1
22	DSITA	UPA HELIO MACHADO	1
23	DSSF	UPA PERIPERI	1

SISTEMA CFTV ANALÓGICO COM DVR				
ITEM	DISTRITO/ SEDE	UNIDADE	DVR	CAMERAS
1	DSBRT	USF VALE DO MATATU	1	7
2	SMS	SMS	1	6

SISTEMA CFTV CÂMERAS IP			
ITEM	DISTRITO/ SEDE	UNIDADE	CAMERAS
1	DSBRV	COMPLEXO CLEMENTINO FRAGA	5
2	DSITA	CAPS LUIS MEIRA LESSA	3
3	GARAGEM	GARAGEM	3
4	SMS	SMS	15
5	DSPL	USF CAMBONAS	4



# Disponibilização de Policiamento 24 horas nas Unidades de Pronto Atendimento



# Disponibilização de Policiamento em 35 unidades de Atenção Básica





# Disponibilização de Policiamento na Central de Regulação e Complexo das Vigilâncias em Saúde



# Atuação Conjunta do SAMU com a Policia Militar nos casos de atendimento a pacientes com agressão por arma de fogo





# Integração aos Sistemas de Informação das Áreas de Segurança e Defesa Civil

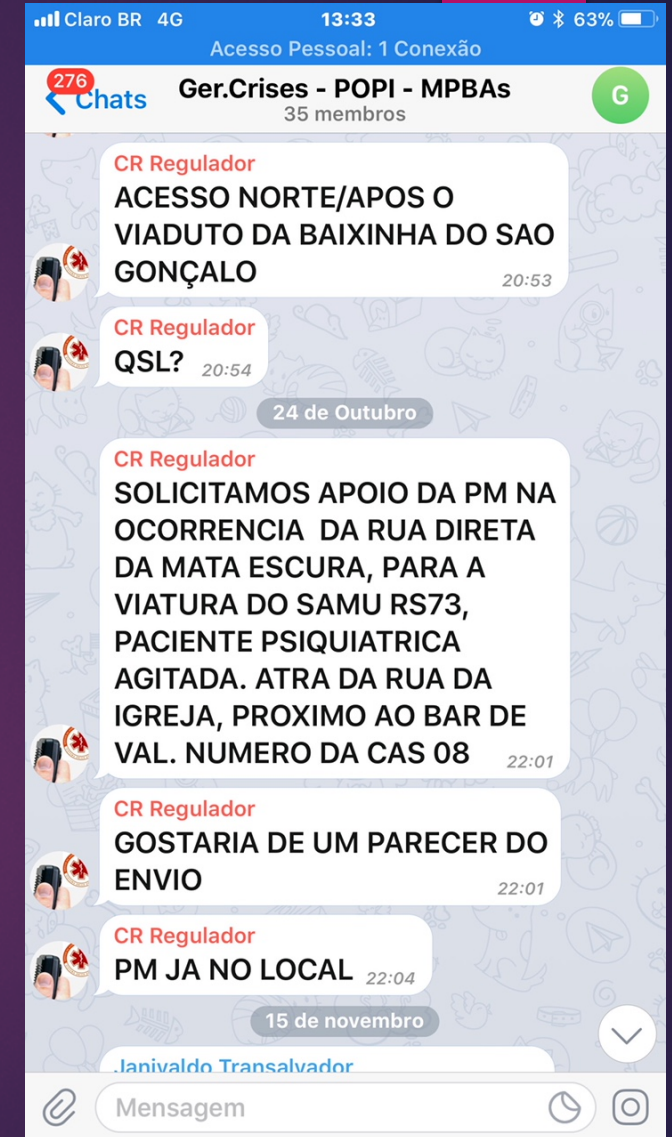
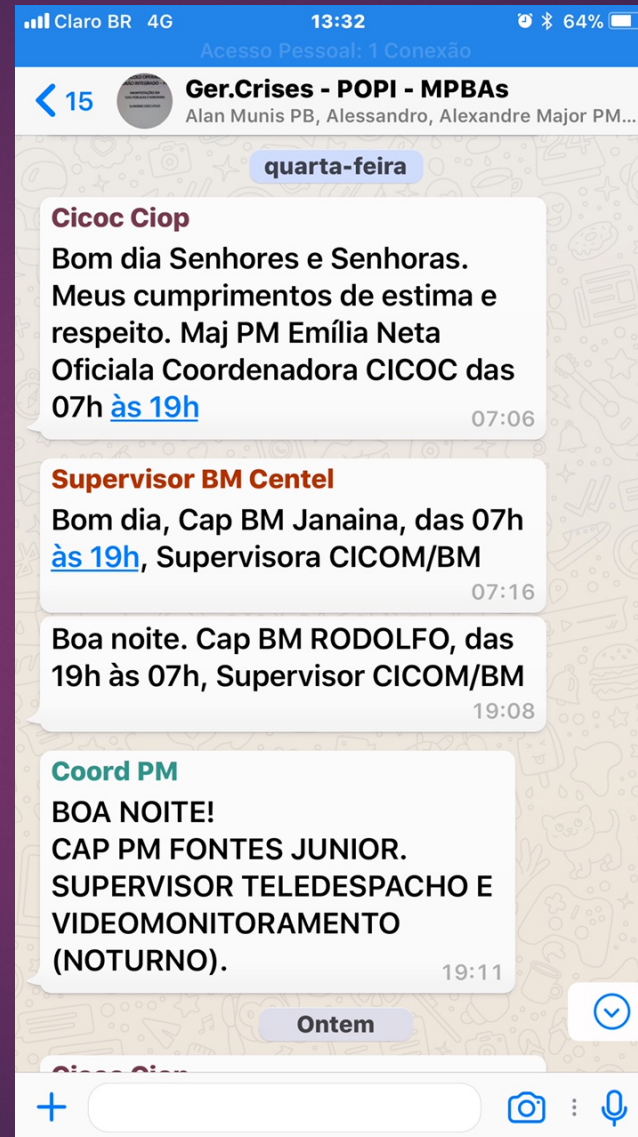



# Inserção de Profissional da Saúde no Centro de Operações e Inteligência da Secretaria de Segurança Pública





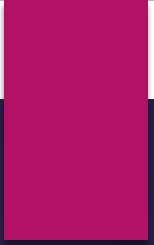

# Integração dos Sistemas de Radio comunicação do SAMU 192 com Transalvador e Guarda Municipal

# Previsão de disponibilização de leitos para pacientes com riscos a segurança no Hospital Municipal de Salvador





## FLUXO DE ATENDIMENTO E ENCAMINHAMENTOS

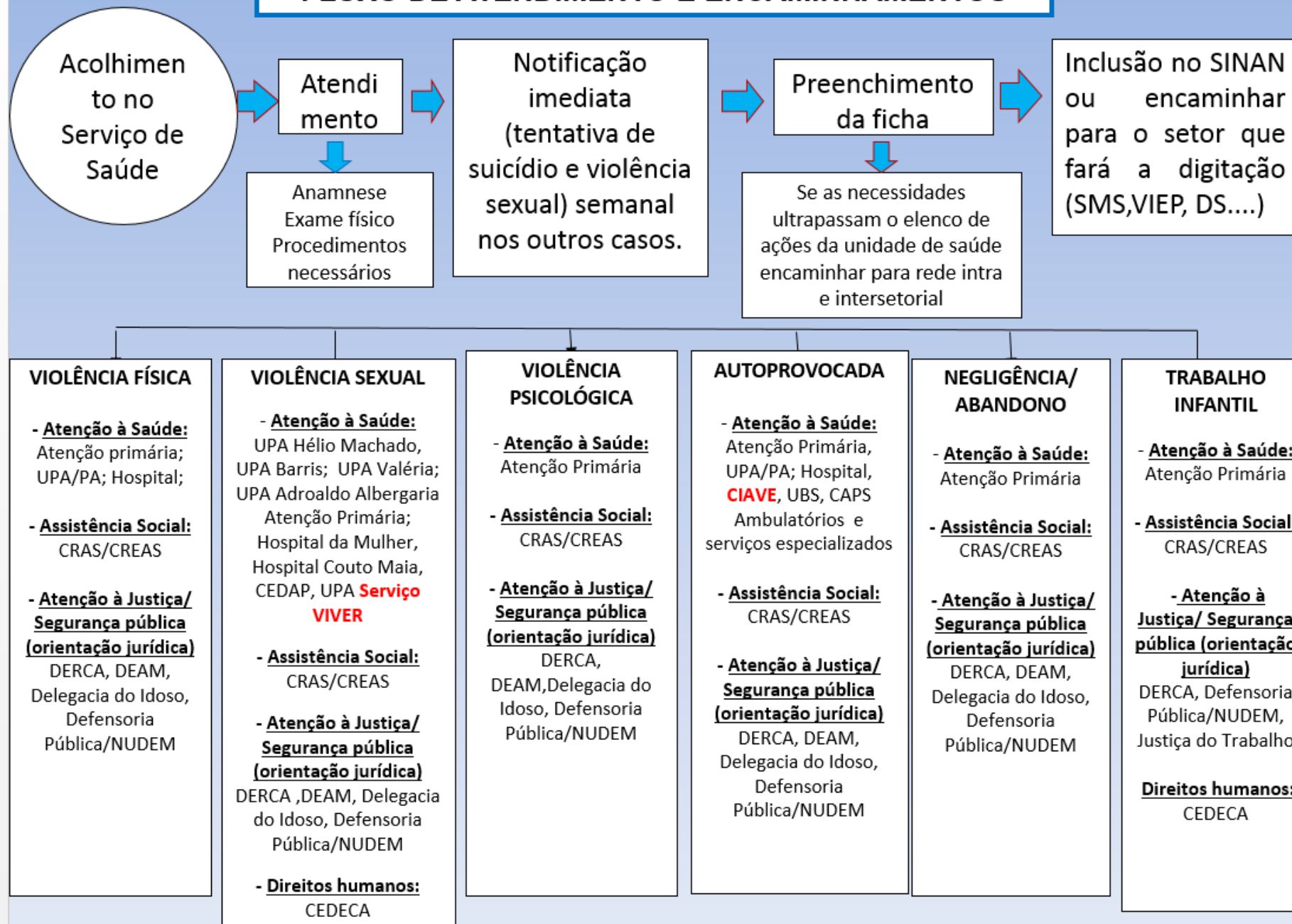



## ATENDIMENTOS REALIZADOS: NOTIFICAÇÕES DA VIOLÊNCIA INTERPESSOAL/AUTOPROVOCADA

NOTIFICAÇÕES DA VIOLÊNCIA INTERPESSOAL/AUTOPROVOCADA  
DE ACORDO COM O SEXO E FAIXA ETÁRIA. SALVADOR - BAHIA, 2009 A 2017\*

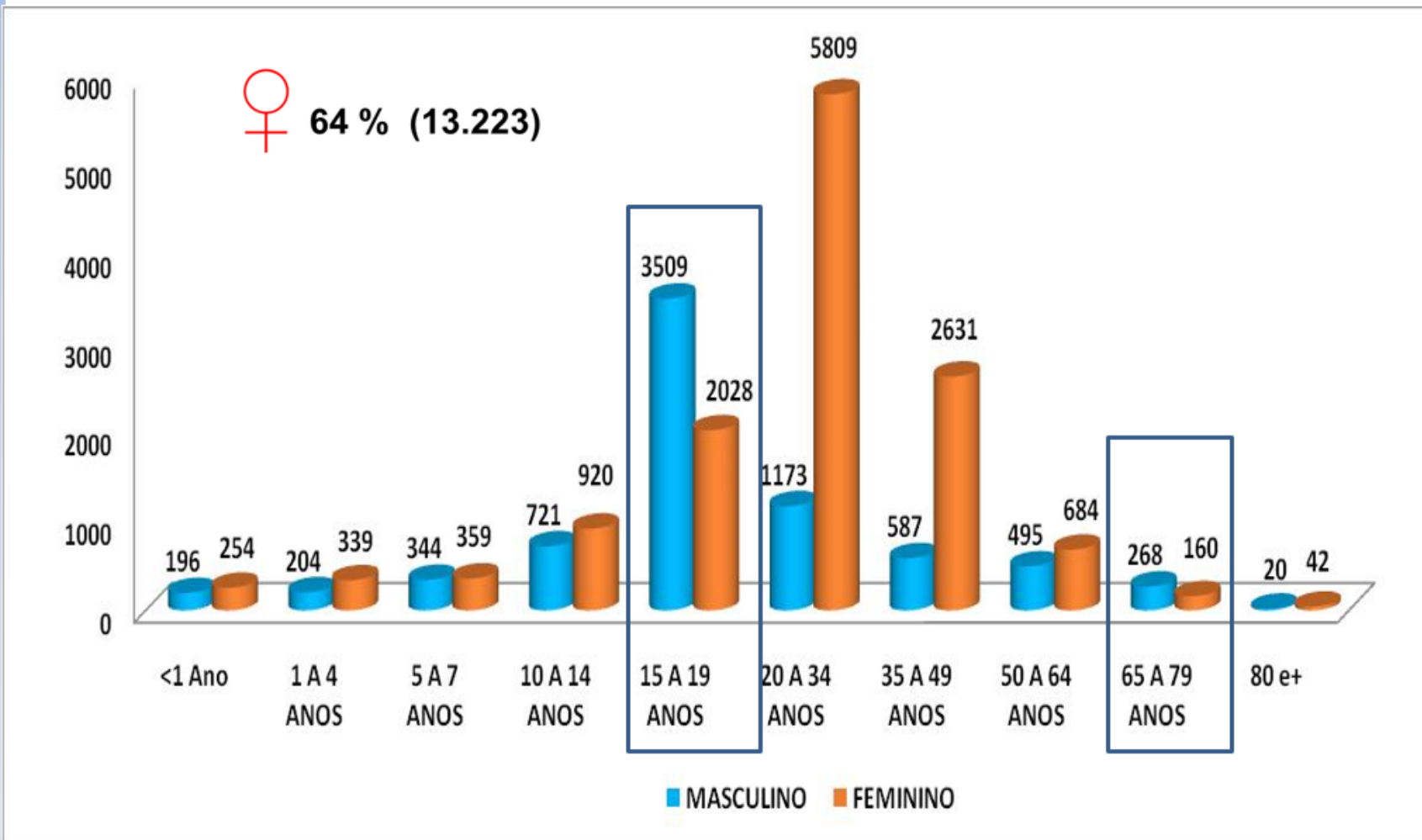

Fonte: SMS/SUIS-SINANNET  
Dados acessados em 13/09/2017.



## NOTIFICAÇÕES DA VIOLÊNCIA INTERPESSOAL/AUTOPROVOCADA, SEXO FEMININO DE ACORDO COM O TIPO DE VIOLÊNCIA, SALVADOR - BAHIA, 2009 A 2017\*

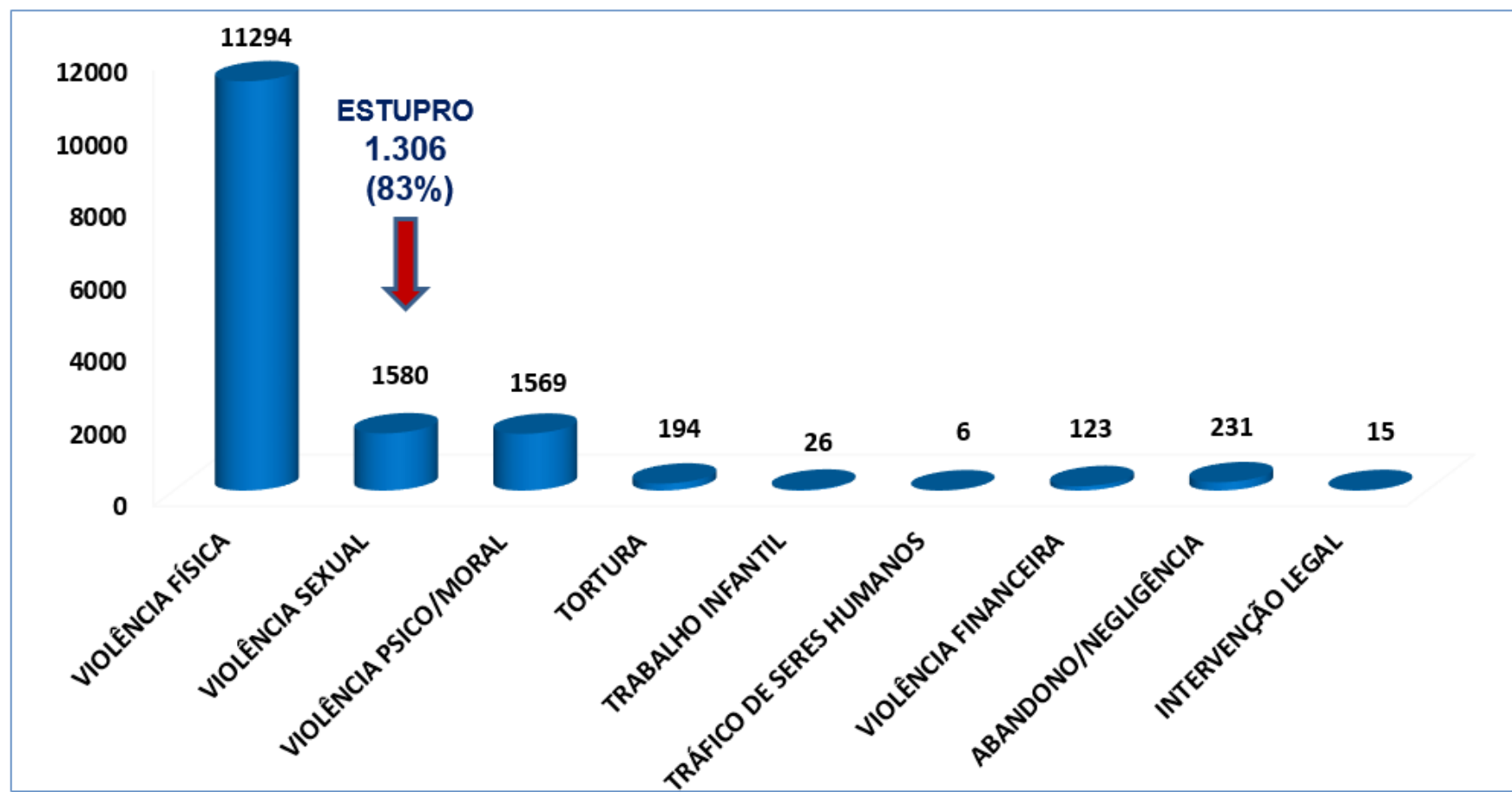

Fonte: SMS/SUIS-SINANNET

Dados acessados em 13/09/2017.

VIOLÊNCIA CONTRA MULHER: É INVISIBILIZADA  
PELA FALTA DE REGISTRO

# VIOLÊNCIA DE GÊNERO







Monitoramento  
Planejamento  
Prevenção  
Policiamento

*Obrigado!*