



“É uma morte que não é ‘morte’,
é mal definida!”*

BATISTA, 2004

* Grifo nosso

Quem somos?

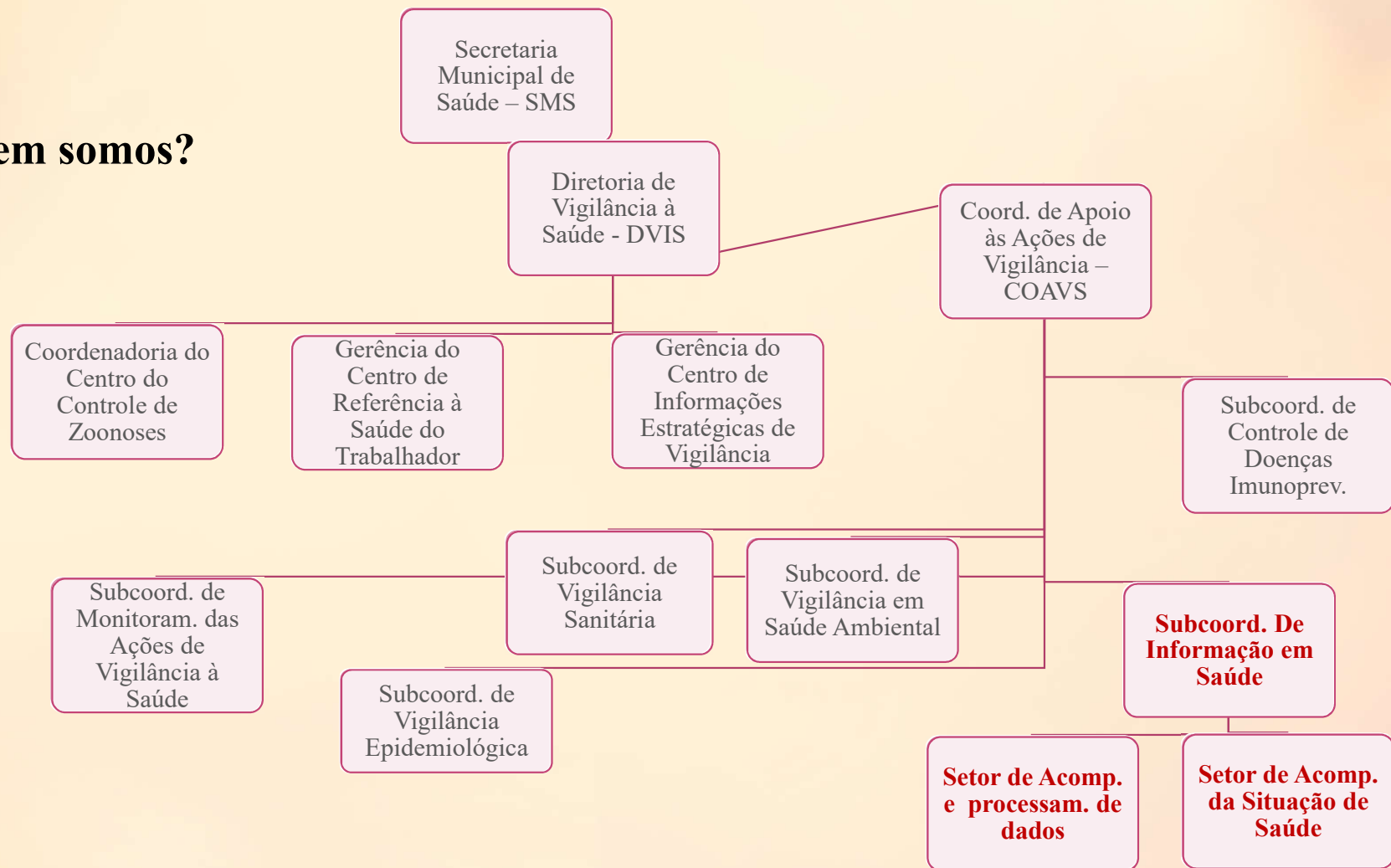

A importância e a qualidade dos dados

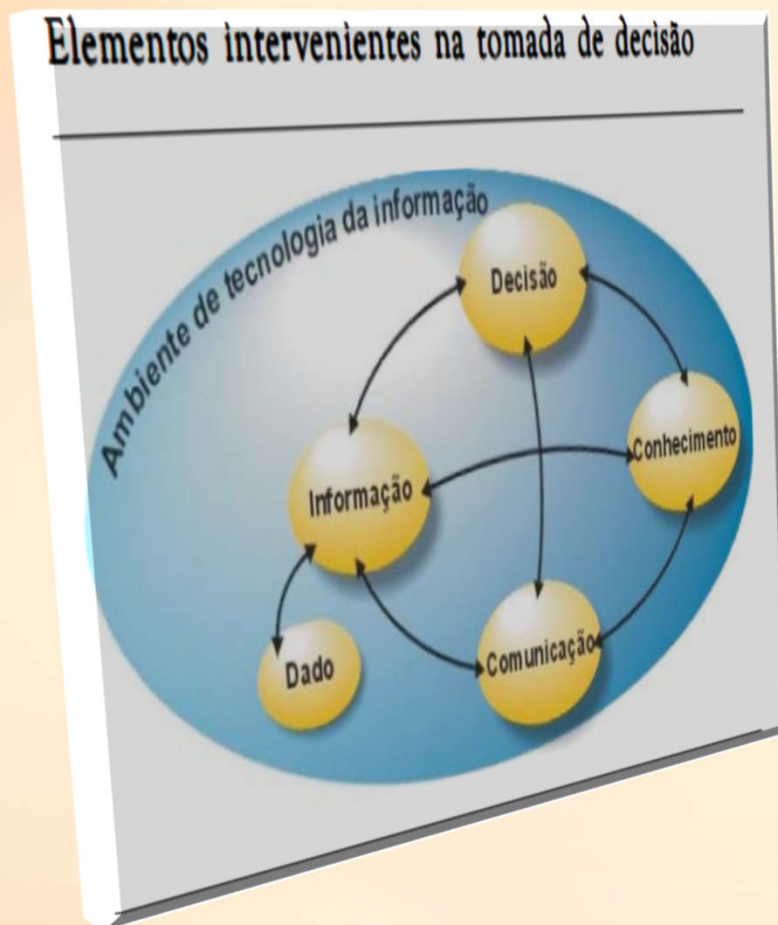

(MOTA et al, 2013), (LIMA et al, 2009), BRASIL, 2009

Dados epidemiológicos -
descrever, acompanhar e
comparar características
de população, grupos de
indivíduos e coletividades
humanas no que afeta a
saúde o bem-estar e a
qualidade de vida,;

Qualidade -
acessibilidade, clareza
metodológica, cobertura,
completitude,
confiabilidade,
consistência, não
duplicidade,
oportunidade e validade;

**INFORMAÇÃO PARA
AÇÃO;**

Dados sobre
mortalidade...

PORTARIA N 3.992, DE 28 DE DEZEMBRO DE 2017

Altera a Portaria de Consolidação nº 6/GM/MS, de 28 de setembro de 2017, para dispor sobre o financiamento e a transferência dos recursos federais para as ações e os serviços públicos de saúde do Sistema Único de Saúde.

“Art. 3º Os recursos do Fundo Nacional de Saúde, destinados a despesas com ações e serviços públicos de saúde, a serem repassados na modalidade fundo a fundo aos Estados, ao Distrito Federal e aos Municípios serão organizados e transferidos na forma dos seguintes blocos de financiamento [...]”;

- Art. 4º O repasse dos recursos de que trata o artigo 3º ao Estado, ao Distrito Federal e ao Município fica condicionado à:

V - alimentação e atualização regular dos sistemas de informações que compõem a base nacional de informações do SUS, consoante previsto em ato específico do Ministério da Saúde.”



Qualidade dos dados...

- **Portaria nº 116 MS/SVS de 11/02/2009**, que no Capítulo II (das competências), no Art. 5º, estabelece que as Secretarias Municipais de Saúde, gestoras do SIM e do SINASC no âmbito municipal, em consonância com normas e diretrizes nacionais e estaduais, têm a atribuição de (item III) [...] desenvolver ações para o **aprimoramento da qualidade da informação**;
- **Portaria nº 1378, de 09 de julho de 2013**, na Seção III (dos Municípios), item V, a) [...] **avaliação da qualidade dos dados** provenientes das unidades notificantes dos sistemas de base nacional, de interesse da vigilância, de acordo com normalização técnica;
- **A Resolução CIT n.08, de 24 de novembro de 2016**, que dispõe sobre o processo de pactuação interfederativa de indicadores para o período 2017-2021 (SISPACTO), relacionados a prioridades nacionais em saúde e inclui o indicador nº 03 - **Proporção de registro de óbitos com causa básica definida**;
- **Plano Municipal de Saúde, 2018-2021**, como Linha de Ação da Informação e informatização da saúde, que tem como objetivo específico, aprimorar os processos de gestão dos sistemas de informação em saúde e da informatização no SUS municipal;
- **Protocolo de investigação de óbitos com causas classificadas como Códigos “Garbage”- Sessenta Cidades do Brasil**, que faz parte do Projeto “Melhoria do Diagnóstico de Causa de Morte no Brasil”, em parceria com instituições internacionais.

Sistema de informação em saúde e a mortalidade

- Estatísticas de mortalidade - principal fonte de dados para se conhecer o perfil epidemiológico de uma área, analisar tendências, indicar prioridades, avaliar programas, entre outras finalidades;

- Sistema de Informação sobre Mortalidade (SIM) - monitorar a mortalidade – Causa (Básica) de Morte;



Classificação cobertura e qualidade dos sistemas de mortalidade na Região das Américas – OMS 2017

AMR

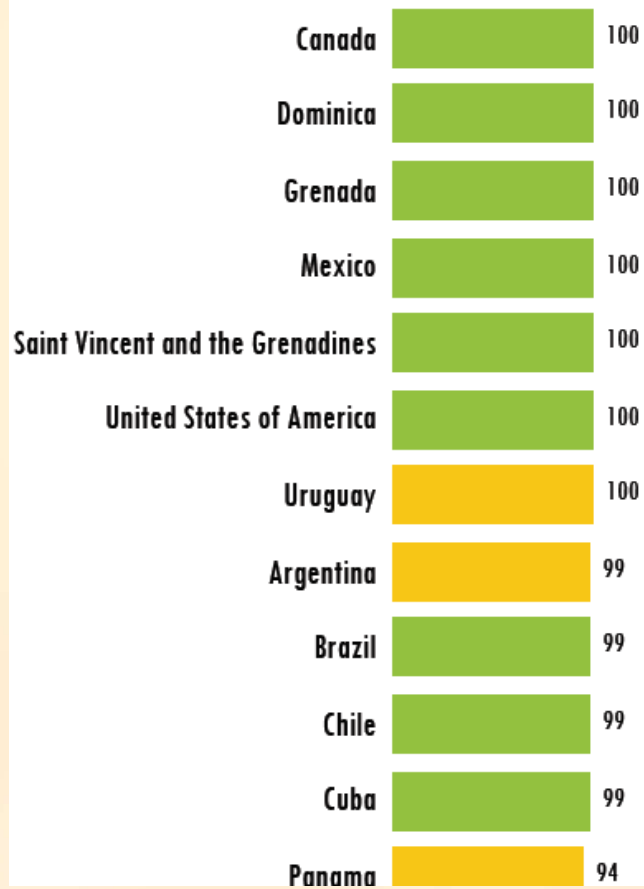

Quality

High

Medium

Low

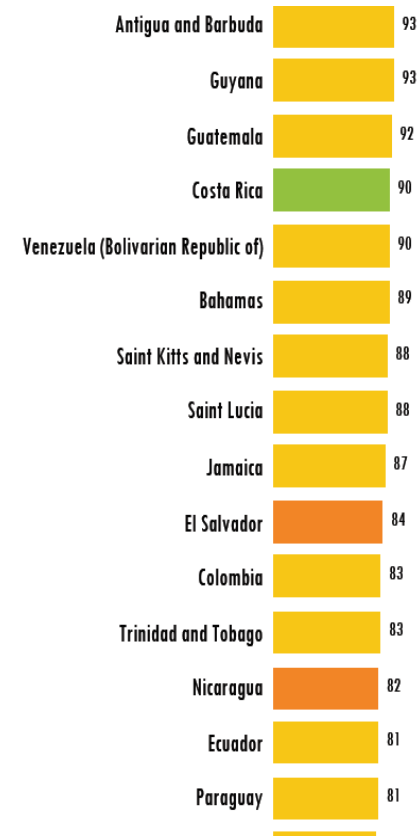

Percentual de códigos *pouco úteis* segundo nível (GBD 2016) nos estados. Brasil, 2015

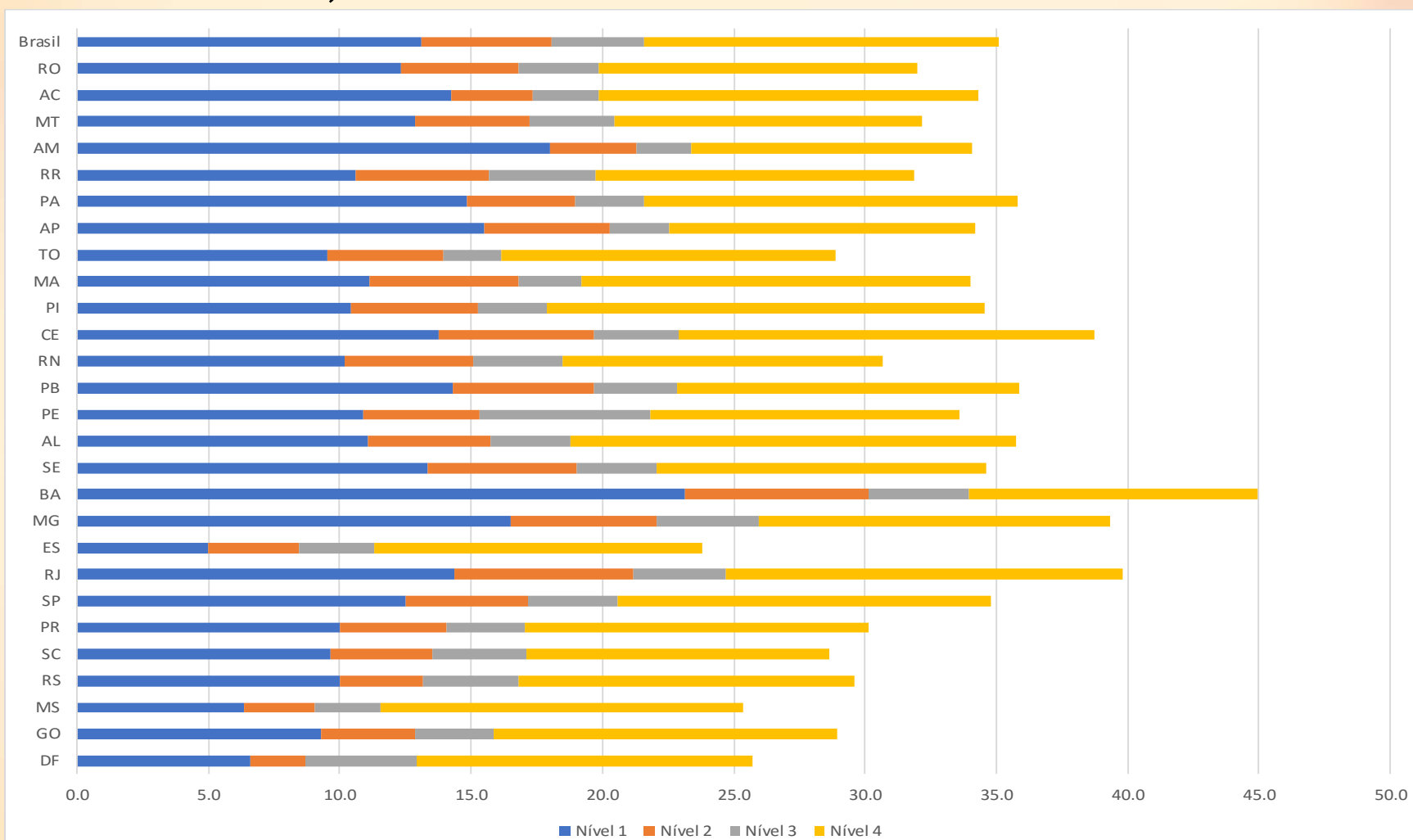

Projeto Sessenta Cidades - 2017

- Estratégia do MS em parceria com organismos internacionais e outros órgãos, visando reduzir a proporção de óbitos com causas básicas pouco úteis registradas no SIM;
- Além de identificar os fatores que favorecem a manutenção de altas proporções de Códigos Pouco Úteis Prioritários (CPUP) e possibilitar a elaboração de material normativo e informativo sobre o tema;

Códigos de causa básica de morte pouco úteis prioritários– “CPUP”

- São causas inespecíficas de morte; mortes por ferimentos quando a intenção não é determinada, categorias de doenças cardiovasculares sem significado, diagnósticos, como parada cardíaca e insuficiência cardíaca e mortes por câncer codificadas em categorias para locais secundários ou não especificados, sintomas, sinais e condições mal definidas (códigos R00 – R99), dentre outros; e definidos pelo Ministério da Saúde (MS) para investigação a partir do GBD;
- Permite ser um indicador de apoio à gestão para se avaliar a qualidade dos serviços de saúde prestados à população;

Códigos pouco úteis Prioritários - CPUP (CID-10)

Tipo 1 - Causas mal definidas (R00-R99, exceto R95);

Tipo 2 - Acidente vascular cerebral (AVC) não especificada como hemorrágico ou isquêmico (códigos CID-10 I64, I67.4, I67.9, I69.4, I69.8);

Tipo 3 - Septicemia (A40-A41);

Tipo 4 - Insuficiência cardíaca e cardiopatias não especificadas (I50, I51);

Tipo 5 - Hipertensão essencial (I10);

Tipo 6 - Neoplasia não especificada (C26, C55, C76, C78, C79, C80);

Tipo 7 - Embolia pulmonar (I26);

Tipo 8 - Pneumonia (J15.9, J18);

Tipo 9 - Insuficiência respiratória (J96) e outros transtornos respiratórios (J98);

Tipo 10 - Insuficiência renal (N17, N19);

Tipo 11 - Causas externas com intenção indeterminada (Y10-Y34) e acidentes NE (X59);

Tipo 12 - Acidentes de transporte não especificados (V89) e homicídios não especificado (Y09);

O que é possível se vê?



A Declaração de Óbito (DO)



O instrumento de coleta ou formulário padrão, do SIM, é a DO que tem, atualmente, dois objetivos principais:

- (1) Documento padrão para coleta de informação sobre mortalidade subsidiando as estatísticas vitais e epidemiológicas no Brasil - Portaria nº 116, de 11 de fevereiro de 2009 e
- (2) Atender ao artigo 77 da Lei Nº 6.216, de 30 de junho de 1975 - Cartórios de Registro Civil a Certidão de Óbito para efeito de liberação de sepultamento e de outras medidas legais, seja lavrada mediante a Declaração de óbito;

(BRASIL, 2011);

Proporção de óbitos Códigos Pouco Úteis Prioritários, Bahia, segundo os estados brasileiros, 2017

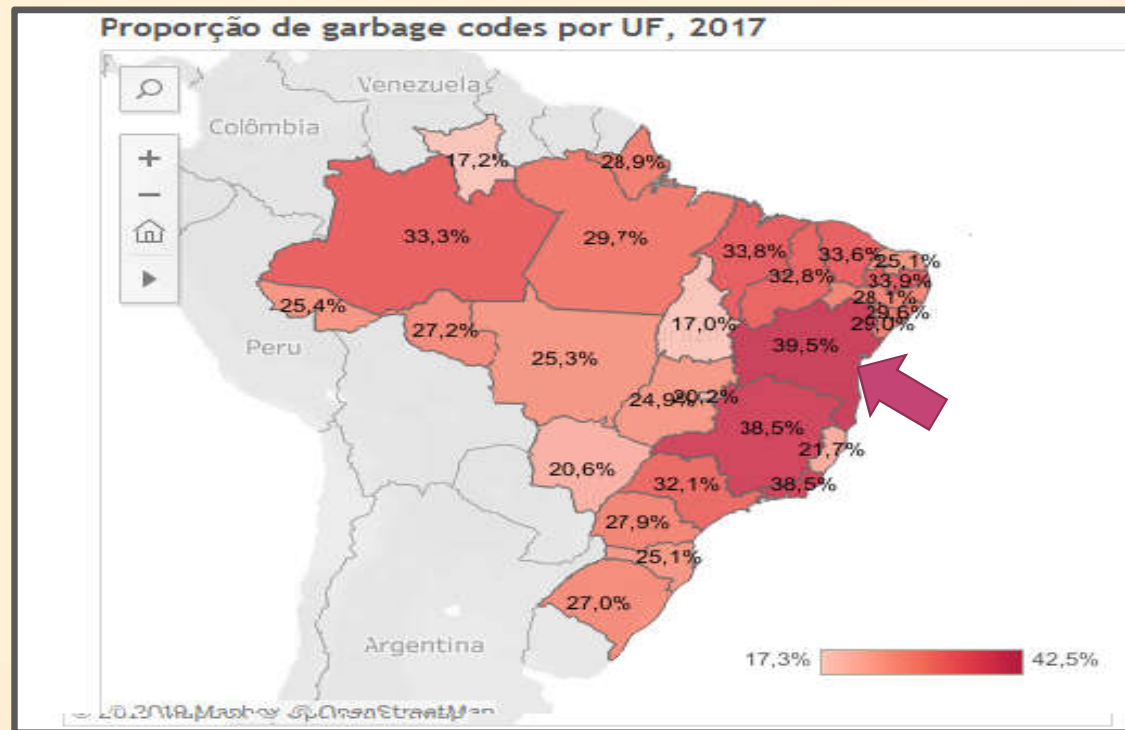

https://public.tableau.com/profile/bruno.zoca#!/vizhome/Projeto_Garbage_Codes/Story1

Proporção de óbitos com Códigos Pouco Úteis Prioritários, Bahia e Salvador, segundo o Projeto Sessenta Cidades, 2017

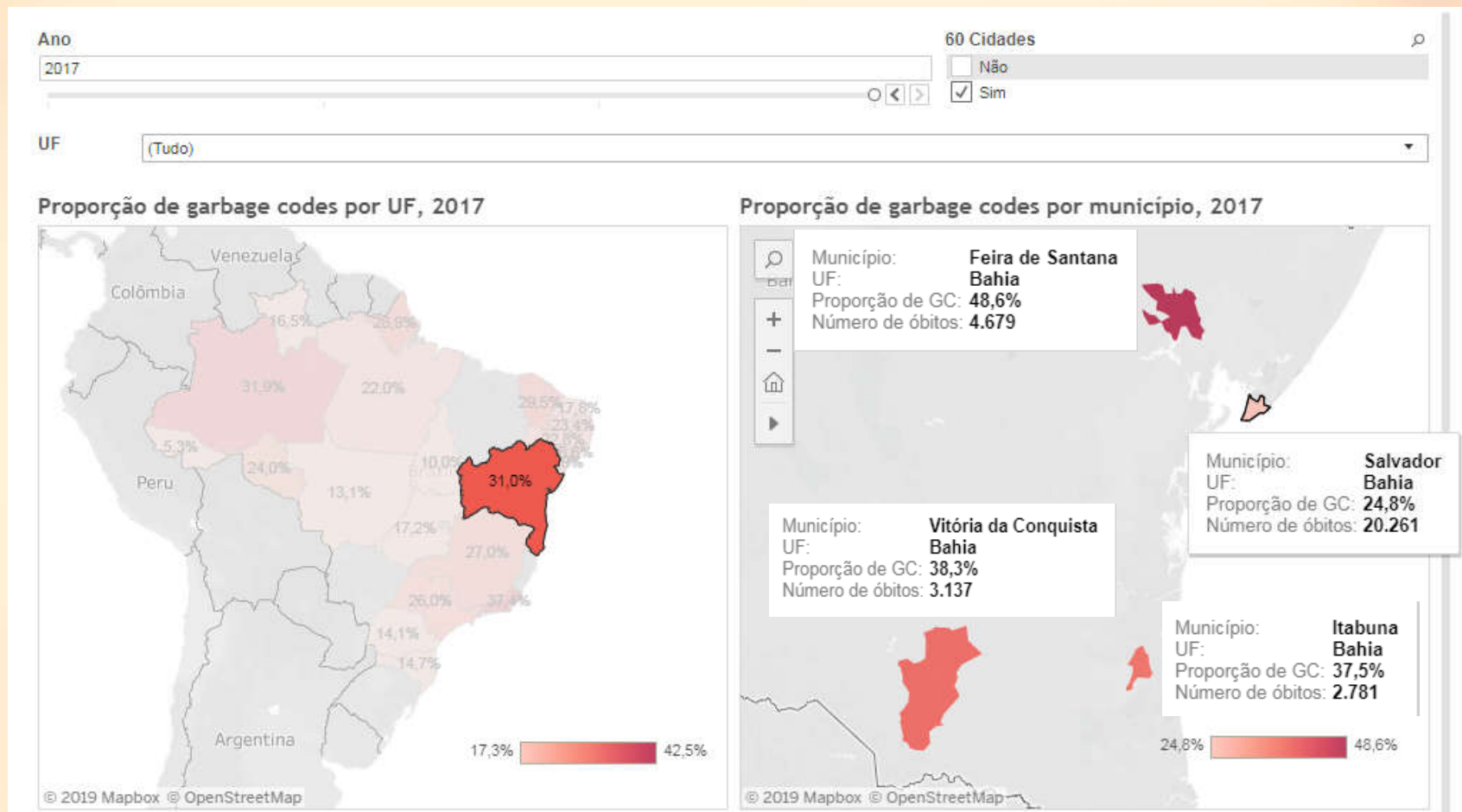

https://public.tableau.com/profile/bruno.zoca#!/vizhome/Projeto_Garbage_Codes/Story1

Códigos Pouco Úteis Prioritários Antes e Depois da investigação e Variação, Salvador, Bahia, 2017

| Código Pouco Útil Prioritários | Anterior | Recodificada | Variação |
|--|-----------------|---------------------|-----------------|
| Tipo 12 - Septicemia | 423 | 36 | -91,5 |
| Tipo 10 - Causas Extern com Intenção indet e acidN | 291 | 45 | -84,5 |
| Tipo 11 - Acidente de transporte NE e Homicídios | 75 | 18 | -76,0 |
| Tipo 9 - Insuficiência Renal | 101 | 32 | -68,3 |
| Tipo 7 - Pneumonia | 837 | 267 | -68,1 |
| Tipo 8 - Insuficiência Respiratória e Tanstornos | 544 | 183 | -66,4 |
| Tipo 1 - Causas Mal-Definidas | 1.887 | 718 | -62,0 |
| Tipo 2 - AVC não especificado e sequelas | 687 | 283 | -58,8 |
| Tipo 5 - Neoplasia não especificada | 312 | 137 | -56,1 |
| Tipo 6 - Embolia pulmonar | 97 | 56 | -42,3 |
| Tipo 4 - Hipertensão essencial | 136 | 101 | -25,7 |
| Tipo 3 - Insuficiência cardíaca e Cardiopatia | 306 | 261 | -14,7 |
| Total | 5.696 | 2.137 | -62,5 |

Fonte: SMS/SUIS/SIM

Óbito geral (Nº absoluto e proporção) segundo sexo, raça/cor da pele, escolaridade (anos), e faixa etária (anos), ocorrência em Salvador, Bahia, 2018

| Variáveis | Óbitos Geral | Proporção |
|-------------------------------------|---------------------|------------------|
| Sexo | N (20.682) | % |
| Masculino | 11.051 | 53,4 |
| Feminino | 9.565 | 46,2 |
| Ignorado | 66 | 0,3 |
| Raça/Cor da Pele¹ | | |
| Negros | 14.251 | 68,9 |
| Não negros | 4.337 | 21,0 |
| Não informado | 2.094 | 10,1 |
| Escolaridade (em anos) | | |
| Não informado | 1.864 | 9,0 |
| Nenhuma | 1.635 | 7,9 |
| 01 a 03 | 4.658 | 22,5 |
| 04 a 07 | 3.636 | 17,6 |
| 08 a 11 | 3.746 | 18,1 |
| 12 e+ | 1.322 | 6,4 |
| Ign | 3.821 | 18,5 |
| Faixa Etária (em anos) | | |
| < 01a – 14a | 1.182 | 5,7 |
| 15-19a | 460 | 2,2 |
| 20-29a | 1.156 | 5,6 |
| 30-39a | 1.124 | 5,4 |
| 40-49a | 1.534 | 7,4 |
| 50-59a | 2.550 | 12,3 |
| 60-69a | 3.669 | 17,7 |
| 70-79a | 3.690 | 17,8 |
| 80 e+ | 4.582 | 22,2 |
| Ign | 735 | 3,6 |

39.4%

57,7%

Códigos Pouco Úteis Prioritários segundo Ocupação, Salvador, Bahia, 2017*

| Códigos Pouco Úteis Prioritários | Aposentado/Pensionista | Dona de Casa | Não informada | Ign. | Representante comercial autônomo | Pedreiro | Empregado doméstico nos serviços gerais | Comerciante varejista | Trabalhador volante da agricultura | Motorista de ônibus urbano | Empregado doméstico diarista | Professor da educação de jovens e adultos do ensino | Estudante | Caseiro (agricultura) | Demais Ocupações | Total |
|---|------------------------|--------------|---------------|------|----------------------------------|----------|---|-----------------------|------------------------------------|----------------------------|------------------------------|---|-----------|-----------------------|------------------|-------|
| Causas Mal Definidas | 564 | 203 | 104 | 104 | 95 | 78 | 49 | 32 | 13 | 22 | 28 | 15 | 34 | 10 | 536 | 1.887 |
| Pneumonia | 251 | 132 | 68 | 55 | 20 | 13 | 22 | 24 | 16 | 10 | 13 | 8 | 3 | 10 | 192 | 837 |
| AVC não especificado e sequelas | 184 | 105 | 75 | 61 | 11 | 11 | 16 | 14 | 11 | 11 | 10 | 5 | 0 | 6 | 167 | 687 |
| Insuficiência Respiratória e Transtornos | 139 | 90 | 48 | 52 | 9 | 8 | 9 | 4 | 8 | 3 | 5 | 12 | 1 | 7 | 149 | 544 |
| Septicemia | 76 | 47 | 72 | 42 | 15 | 5 | 11 | 5 | 6 | 11 | 5 | 14 | 4 | 4 | 106 | 423 |
| Neoplasia não especificada | 46 | 52 | 23 | 31 | 8 | 11 | 7 | 12 | 5 | 2 | 3 | 7 | 1 | 9 | 95 | 312 |
| Insuficiência cardíaca e Cardiopatia | 90 | 47 | 33 | 21 | 3 | 7 | 10 | 6 | 6 | 5 | 3 | 2 | 2 | 1 | 70 | 306 |
| Causas Externas com Intenção indeter e acid. NE | 81 | 10 | 17 | 15 | 14 | 16 | 6 | 4 | 9 | 5 | 1 | 1 | 9 | 6 | 97 | 291 |
| Hipertensão essencial | 55 | 28 | 9 | 6 | 0 | 1 | 4 | 2 | 5 | 1 | 1 | 1 | 0 | 2 | 21 | 136 |
| Insuficiência Renal | 24 | 17 | 14 | 9 | 1 | 2 | 1 | 5 | 0 | 2 | 2 | 0 | 0 | 0 | 24 | 101 |
| Embolia pulmonar | 24 | 14 | 3 | 10 | 4 | 2 | 3 | 3 | 2 | 0 | 2 | 1 | 1 | 1 | 27 | 97 |
| Acidente de transporte NE e Homicídios | 4 | 2 | 5 | 9 | 9 | 5 | 0 | 1 | 2 | 3 | 0 | 1 | 7 | 1 | 26 | 75 |
| Total | 1.538 | 747 | 471 | 415 | 189 | 159 | 138 | 112 | 83 | 75 | 73 | 67 | 62 | 57 | 1.510 | 5.696 |

Fonte: SMS/SUIS/SIM

55,7%

Número de óbitos por causas (CID-10 CAP), ocorrência em Salvador, Bahia, 2017 e 2018

| Causas de morte (CID-10 CAP) | 2017 | 2018 |
|---|---------------|---------------|
| II. Neoplasias (tumores) | 4.941 | 4.875 |
| IX. Doenças do aparelho circulatório | 4.370 | 3.689 |
| XX. Causas externas de morbidade e mortalidade | 3.030 | 2.587 |
| IV. Doenças endócrinas nutricionais e metabólicas | 1.344 | 934 |
| XI. Doenças do aparelho digestivo | 1.279 | 1.176 |
| X. Doenças do aparelho respiratório | 1.230 | 1.637 |
| XVI. Algumas afec originadas no período perinatal | 1.156 | 1.128 |
| I. Algumas doenças infecciosas e parasitárias | 935 | 1.003 |
| XVIII. Sint sinais e achad anorm ex clín e laborat | 797 | 1.567 |
| XIV. Doenças do aparelho geniturinário | 662 | 600 |
| VI. Doenças do sistema nervoso | 626 | 560 |
| XVII. Malf cong deformid e anomalias cromossômicas | 363 | 390 |
| XII. Doenças da pele e do tecido subcutâneo | 180 | 177 |
| III. Doenças sangue órgãos hemat e transt imunitár | 163 | 131 |
| V. Transtornos mentais e comportamentais | 133 | 108 |
| XIII. Doenças sistema osteomuscular e tecido conjuntivo | 111 | 86 |
| XV. Gravidez parto e puerpério | 45 | 30 |
| VIII. Doenças do ouvido e da apófise mastóide | 0 | 1 |
| Total | 21.365 | 20.679 |

Fonte: SMS/SUIS/SIM



SALVADOR
PREFEITURA
PRIMEIRA CAPITAL DO BRASIL

SECRETARIA MUNICIPAL DE SAÚDE
DIRETORIA DE VIGILÂNCIA EM SAÚDE
SUBCOORDENADORIA DE INFORMAÇÕES EM SAÚDE



NÚMERO DE ÓBITOS E PROPORÇÃO DE ÓBITOS POR CAUSAS MAL DEFINIDAS - SALVADOR, 2005 A 2019

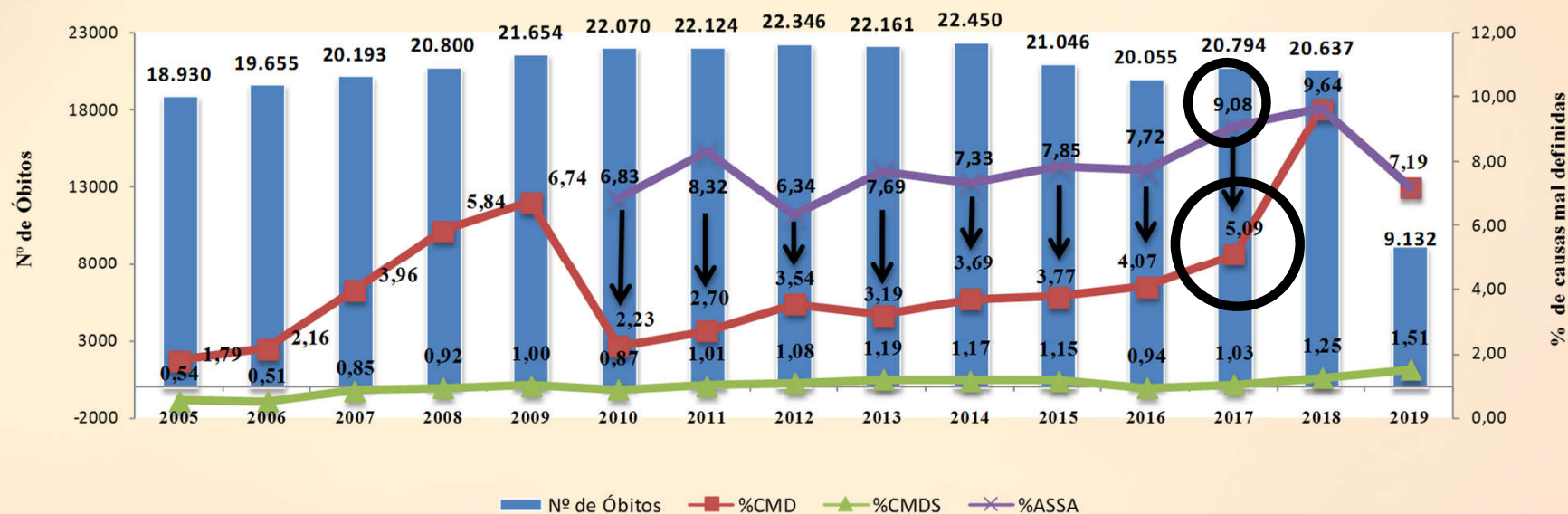

Fonte: SMS/SUIS – Salvador, 2019.

%CMD = Percentual de Óbitos por Causas Mal Definidas

%CMDS= Percentual de Óbitos por Causas Mal Definidas, apenas de Salvador. (Retirando-se o efeito quantitativo do IML).

%ASSA = Percentual de Óbitos por Causas Mal Definidas antes da ação SUIDIS/IDIS e IML

NÚMERO DE ÓBITOS E PROPORÇÃO DE ÓBITOS POR CAUSAS EXTERNAS - SALVADOR, 2010 A 2019

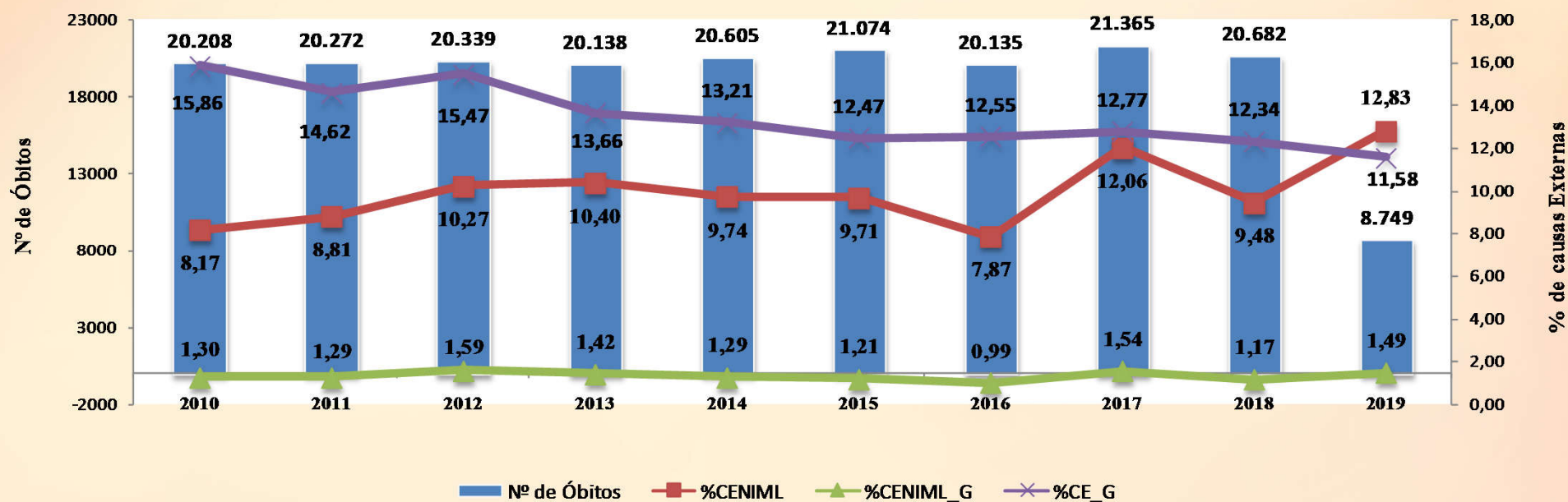

Fonte: SMS/SUIS – Salvador, 2019.

%CENIML = Percentual de Óbitos por Causas Externas **não advindas do IML** em relação ao total de causas externas

%CENIML_G = Percentual de Óbitos por Causas Externas **não advindas do IML** em relação ao total de óbitos

CE_G = Percentual de Óbitos por Causas Externas em relação ao total de óbitos

Nº absoluto e proporção de Códigos Pouco Úteis Prioritários (CPUP) segundo local de ocorrência e IMLNR, Salvador, Bahia, 2018

| Códigos Pouco Úteis Prioritários | Hospital | Out est saúde | Domicílio | Via pública | Outros | IMLNR | Total |
|---|-------------|---------------|-----------|-------------|--------|-------------|-------|
| Tipo 1 - Causas Mal-Definidas | 109 | 62 | 50 | 1 | 5 | 1.340 | 1.567 |
| Tipo 2 - AVC não especificado e sequelas | 460 | 59 | 52 | 1 | 3 | 1 | 576 |
| Tipo 3 - Insuficiência cardíaca e Cardiopatia | 181 | 40 | 19 | 1 | 0 | 68 | 309 |
| Tipo 4 - Hipertensão essencial | 51 | 21 | 23 | 2 | 0 | 2 | 99 |
| Tipo 5 - Neoplasia não especificada | 227 | 11 | 13 | 0 | 0 | 4 | 255 |
| Tipo 6 - Embolia pulmonar | 42 | 9 | 5 | 0 | 0 | 44 | 100 |
| Tipo 7 - Pneumonia | 494 | 70 | 21 | 0 | 1 | 43 | 629 |
| Tipo 8 - Insuficiência Respiratória e Transtornos | 245 | 45 | 42 | 0 | 3 | 49 | 384 |
| Tipo 9 - Insuficiência Renal | 53 | 9 | 2 | 0 | 0 | 1 | 65 |
| Tipo 10 - Causas Extern com Intenção indet e acid N | 21 | 5 | 2 | 0 | 1 | 272 | 301 |
| Tipo 11 - Acidente de transporte NE e Homicídios | 0 | 0 | 0 | 0 | 0 | 45 | 45 |
| Tipo 12 - Septicemia | 200 | 27 | 4 | 0 | 1 | 0 | 232 |
| Total | 2.083 (46%) | 358 (8%) | 233 (5%) | 5 | 14 | 1.869 (41%) | 4.562 |

Fonte: SMS/SUIS/SIM

Óbitos ausentes do SIM a serem resgatados, por busca direcionada ou busca ativa

Número de registros presentes nos Cartórios, e ausentes no **SIM**, e óbitos ausentes de ambas as bases, segundo **Unidades Federadas**, 2016

Total de DO só IBGE = 20.697

Total óbitos ausente de ambas = 1.929

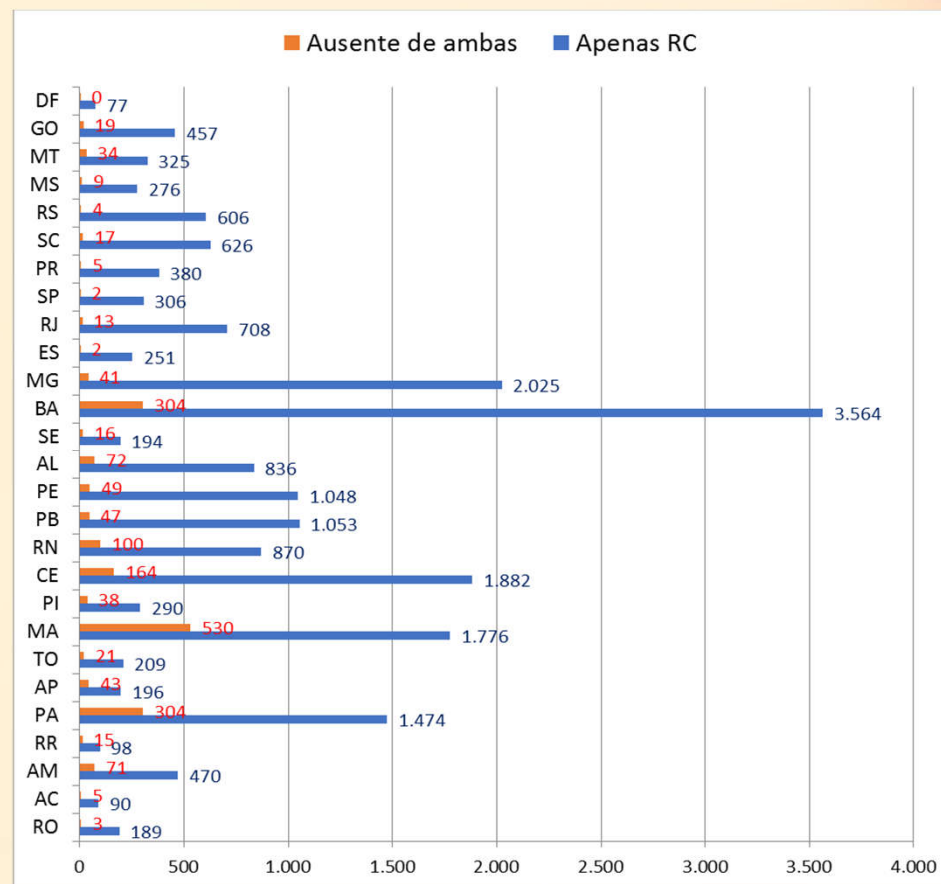

Fonte: IBGE/COPIS e MS/SVS/CGIAE

Alguns casos...

Declaração de órbito original

ção ☐ 1 ☐ Única ☐ 2 ☐ Vaginal ☐ 3 ☐ Antes ☐ 4 ☐ Durante ☐ 5 ☐ Depois ☐ 6 ☐ Cesáreo ☐ 7 ☐ Tripla e mais ☐ 8 ☐ Ignorada ☐ 9 ☐ Ignorado

do ☐ 1 ☐ De 43 dias a 1 ano após o término da gestação ☐ 2 ☐ Não ocorreu nestes períodos ☐ 3 ☐ Ignorado ☐ 4 ☐ 5 ☐ 6 ☐ 7 ☐ 8 ☐ 9

da gestação ☐ 1 ☐ Não ocorreu nestes períodos ☐ 2 ☐ Ignorado ☐ 3 ☐ 4 ☐ 5 ☐ 6 ☐ 7 ☐ 8 ☐ 9

ANOTE SOMENTE UM DIAGNÓSTICO POR LINHA

1 ☐ Infecção do trato urinário ☐ 2 ☐ Devido ou como consequência de: ☐ 3 ☐ Acidente vascular cerebral ☐ 4 ☐ Devido ou como consequência de: ☐ 5 ☐ Devido ou como consequência de: ☐ 6 ☐ Devido ou como consequência de: ☐ 7 ☐ Devido ou como consequência de: ☐ 8 ☐ Devido ou como consequência de: ☐ 9

CRM ☐ 1 ☐ Assistente ☐ 2 ☐ SVO ☐ 3 ☐ Substituto ☐ 4 ☐ Outro ☐ 5 ☐ Obito atestado por Médico ☐ 6 ☐ Município e UF do S

Descrição da investigação

M.J.S, 88 anos, Fem., parda, situação conjugal ignorada, sem escolaridade, do lar.

TCE secundário à síncope à mudança de decúbito. Moradora de abrigo. Queda da cama, apresentando trauma em face.

TC de Crânio - presença de material hemático depositado no corno posterior dos ventrículos laterais, relacionado à HSA.

Declaração de óbito original

FORMULÁRIO PARA ÓBITOS FETAIS E DE MENORES DE 1 ANO - INFORMAÇÕES SOBRE A MÃE

Idade: 3 ☐ Médio (antigo 2º grau) 4 ☐ Superior incompleto 5 ☐ Superior completo

1 (1ª a 4ª Série) 2 (5ª a 8ª Série)

Nº de semanas de gestação: 1 ☐ Única 2 ☐ Dupla 3 ☐ Tripla e mais 9 ☐ Ignorada

32 Tipo de parto: 1 ☐ Vaginal 2 ☐ Cesáreo 9 ☐ Ignorado

34 Morte em relação ao parto: 1 ☐ Antes 2 ☐ Durante 3 ☐ Depois 9 ☐ Ignorado

35 Peso ao nascer: Gramas

36 Número da Declaração de Nascido Vivo

37 De 43 dias a 1 ano após o término da gestação: 1 ☐ Não ocorreu nestes períodos

38 Recebeu assist. médica durante a doença que ocasionou a morte? 1 ☐ Sim 2 ☐ Não 9 ☐ Ignorado

39 Necrópsia? 1 ☐ Sim 2 ☐ Não 9 ☐ Ignorado

ANOTE SOMENTE UM DIAGNÓSTICO POR LINHA

a) Causa desconhecida

Devido ou como consequência de:

b) _____

Devido ou como consequência de:

c) _____

Devido ou como consequência de:

d) _____

Descrição da investigação

R. F. S., 69 anos, masc., raça/cor branca, separado judicialmente, ensino fundamental, soldador.

Trazido pelo SAMU, em PCR, após ser removido em via pública, desacordado, após choque elétrico. Admitido nesta unidade em PCR, com ritmo FV. Iniciadas manobras de RCP, com sucesso, entretanto, evoluiu com mais 02 PCRs.

Declaração de óbito original

Substituto Código 25 Município de ocorrência Seleção 8 A

3 PARA ÓBITOS FETAIS E DE MENORES DE 1 ANO - INFORMAÇÕES SOBRE A MÃE

1ª a 4ª Série) 3 ☐ Médio (antigo 2ª grau) 4 ☐ Superior incompleto 5 ☐ Superior completo

6º de semanas de gestação 12 Tipo de gravidez 13 Tipo de parto 34 Morta em relação ao parto 1 ☐ Antes 2 ☐ Durante 3 ☐ Depois 4 ☐ Ignorado

1 ☐ Única 2 ☐ Gêmeos 3 ☐ Triplão e mais 4 ☐ Ignorado 1 ☐ Vaginal 2 ☐ Cesáreo 3 ☐ Ignorado

35 Peso ao nascer 36 Número da Declaração de Nascido Vivo

ASSISTÊNCIA MÉDICA 37 Recebeu assist. médica durante a doença que ocasionou a morte? 38 Necropsia?

1 ☐ Sim 2 ☐ Não 3 ☐ Ignorado 1 ☐ Sim 2 ☐ Não 3 ☐ Ignorado

ANOTE SOMENTE UM DIAGNÓSTICO POR LINHA

a) *Outros Causas não especificadas de mortalidade*

b) Devido ou como consequência de:

c) Devido ou como consequência de:

d) Devido ou como consequência de:

42 CRM 43 Óbito atestado por Médico 1 ☐ Assistente 4 ☐ SVO 44 Município e UF de SVO ou IN

Descrição da investigação

E. J. S., 84 anos, masc., branca, situação conjugal (CB), escolaridade (CB), ocupação habitual (CB).

Fratura de fêmur – Membro inferior esquerdo. Mucosas homocrômicas/palidez cutânea.

Declaração de óbito original

The image shows a portion of a Brazilian death certificate (Declaração de Óbito) with handwritten entries in blue ink. The form includes sections for gestational data, type of birth, medical assistance, and a list of diagnoses. The diagnoses listed are: a) CHOCUE SEPTICO REFRACTÁRIO, b) SEPSIS DE FOCO PULMONAR, c) DISFUNÇÃO DE MÚLTIPLOS ÓRGÃOS E SISTEMAS, and d) HEMORRAGIA PULMONAR MALICA. The form also has checkboxes for various medical conditions and a section for the certifying physician's signature and stamp.

| DIAGNÓSTICO | Devido ou como consequência de: |
|---|---------------------------------|
| a) CHOCUE SEPTICO REFRACTÁRIO | |
| b) SEPSIS DE FOCO PULMONAR | |
| c) DISFUNÇÃO DE MÚLTIPLOS ÓRGÃOS E SISTEMAS | |
| d) HEMORRAGIA PULMONAR MALICA | |

Descrição da investigação

L.P.P, 2 a 6m, masc., pardo, solteiro, sem escolaridade, sem ocupação.

Vômito borráceo há 18h, obstrução abdominal, dejeções ausentes há 24h. Desnutrido, distensão e dor abdominal, gemente, parto prematuro, rins policísticos, nefrocalcinose, hipertensão arterial, acidose metabólica, distúrbio hidroeletrólítico. Pneumonia. Hemocultura com *K. pneumoniae*. Laparotomia exploratória por edema de alças intestinais e volvo intestinal. Ressecção de 1,4 – intestino (íleo, ceco e apêndice); enteroanastomose (?); evisceração em 19/12 com ressutura da parede abdominal. Registro de alergia a leite de vaca.

Mais casos...

3A

O PARA ÓBITOS FETAIS E DE MENORES DE 1 ANO - INFORMAÇÕES SOBRE A MÃE

Município de ocorrência: **SALVADOR** Código: **36** UF: **BA**

29 Ocupação habitual (informar anterior, se aposentada / desempregada) Código CBO 2002: **9**

30 Tipo de gravidez

31 Tipo de parto

32 Morte em relação ao parto

33 Peso ao nascer

34 Número da Declaração de Nascido Vivo

ASSISTÊNCIA MÉDICA

DIAGNÓSTICO CONFIRMADO POR:

ANOTE SOMENTE UM DIAGNÓSTICO POR LINHA

a) **Morte de causa indeterminada**

b) **Paciente 79 anos, masculino, em tratamento misto**

c) **Unidade Hospitalar desde Jan/2018 após AVCI submetido**

d) **Obstrução com internamento recente para angioplastia de coronária direita com AHA em 16/03/18. Admitido hoje em PCR, com retorno de circulação espontânea sem sinais de vida**

43 Óbito atestado por Médico

44 Município e UF do SVO ou IML

3A

O PARA ÓBITOS FETAIS E DE MENORES DE 1 ANO - INFORMAÇÕES SOBRE A MÃE

Município de ocorrência: **SALVADOR** Código: **36** UF: **BA**

29 Ocupação habitual (informar anterior, se aposentada / desempregada) Código CBO 2002: **9**

30 Tipo de gravidez

31 Tipo de parto

32 Morte em relação ao parto

33 Peso ao nascer

34 Número da Declaração de Nascido Vivo

ASSISTÊNCIA MÉDICA

DIAGNÓSTICO CONFIRMADO POR:

ANOTE SOMENTE UM DIAGNÓSTICO POR LINHA

a) **Sucesso de parto a 1.2**

b) **Feto morto de feto**

c) **Queda do próprio altura**

d) **AVC**

e) **FA**

f) **MAS**

| | | | | | |
|---|--|---|--|---|--|
| Município de ocorrência | | Código | | UF | |
| Município de ocorrência | | Código | | UF | |
| CLASSE PARA ÓBITOS FETAIS E DE MENORES DE 1 ANO - INFORMAÇÕES SOBRE A MÃE | | | | | |
| escolaridade | | Série | | Código CBO 2002 | |
| 1 <input type="checkbox"/> Fundamental I (1ª a 4ª Série) | | 1 <input type="checkbox"/> Médio (antigo 2º grau) | | 26 <input type="checkbox"/> Ocupação habitual (informar anterior, se aposentada / desempregada) | |
| 2 <input type="checkbox"/> Fundamental II (5ª a 8ª Série) | | 3 <input type="checkbox"/> Superior incompleto | | | |
| 3 <input type="checkbox"/> Superior completo | | 4 <input type="checkbox"/> Ignorado | | | |
| 5 <input type="checkbox"/> Superior completo | | 5 <input type="checkbox"/> Ignorado | | | |
| 6 <input type="checkbox"/> Ignorado | | 6 <input type="checkbox"/> Ignorado | | | |
| 7 <input type="checkbox"/> Ignorado | | 7 <input type="checkbox"/> Ignorado | | | |
| 8 <input type="checkbox"/> Ignorado | | 8 <input type="checkbox"/> Ignorado | | | |
| 9 <input type="checkbox"/> Ignorado | | 9 <input type="checkbox"/> Ignorado | | | |
| 10 <input type="checkbox"/> Ignorado | | 10 <input type="checkbox"/> Ignorado | | | |
| 11 <input type="checkbox"/> Ignorado | | 11 <input type="checkbox"/> Ignorado | | | |
| 12 <input type="checkbox"/> Ignorado | | 12 <input type="checkbox"/> Ignorado | | | |
| 13 <input type="checkbox"/> Ignorado | | 13 <input type="checkbox"/> Ignorado | | | |
| 14 <input type="checkbox"/> Ignorado | | 14 <input type="checkbox"/> Ignorado | | | |
| 15 <input type="checkbox"/> Ignorado | | 15 <input type="checkbox"/> Ignorado | | | |
| 16 <input type="checkbox"/> Ignorado | | 16 <input type="checkbox"/> Ignorado | | | |
| 17 <input type="checkbox"/> Ignorado | | 17 <input type="checkbox"/> Ignorado | | | |
| 18 <input type="checkbox"/> Ignorado | | 18 <input type="checkbox"/> Ignorado | | | |
| 19 <input type="checkbox"/> Ignorado | | 19 <input type="checkbox"/> Ignorado | | | |
| 20 <input type="checkbox"/> Ignorado | | 20 <input type="checkbox"/> Ignorado | | | |
| 21 <input type="checkbox"/> Ignorado | | 21 <input type="checkbox"/> Ignorado | | | |
| 22 <input type="checkbox"/> Ignorado | | 22 <input type="checkbox"/> Ignorado | | | |
| 23 <input type="checkbox"/> Ignorado | | 23 <input type="checkbox"/> Ignorado | | | |
| 24 <input type="checkbox"/> Ignorado | | 24 <input type="checkbox"/> Ignorado | | | |
| 25 <input type="checkbox"/> Ignorado | | 25 <input type="checkbox"/> Ignorado | | | |
| 26 <input type="checkbox"/> Ignorado | | 26 <input type="checkbox"/> Ignorado | | | |
| 27 <input type="checkbox"/> Ignorado | | 27 <input type="checkbox"/> Ignorado | | | |
| 28 <input type="checkbox"/> Ignorado | | 28 <input type="checkbox"/> Ignorado | | | |
| 29 <input type="checkbox"/> Ignorado | | 29 <input type="checkbox"/> Ignorado | | | |
| 30 <input type="checkbox"/> Ignorado | | 30 <input type="checkbox"/> Ignorado | | | |
| 31 <input type="checkbox"/> Ignorado | | 31 <input type="checkbox"/> Ignorado | | | |
| 32 <input type="checkbox"/> Ignorado | | 32 <input type="checkbox"/> Ignorado | | | |
| 33 <input type="checkbox"/> Ignorado | | 33 <input type="checkbox"/> Ignorado | | | |
| 34 <input type="checkbox"/> Ignorado | | 34 <input type="checkbox"/> Ignorado | | | |
| 35 <input type="checkbox"/> Ignorado | | 35 <input type="checkbox"/> Ignorado | | | |
| 36 <input type="checkbox"/> Ignorado | | 36 <input type="checkbox"/> Ignorado | | | |
| 37 <input type="checkbox"/> Ignorado | | 37 <input type="checkbox"/> Ignorado | | | |
| 38 <input type="checkbox"/> Ignorado | | 38 <input type="checkbox"/> Ignorado | | | |
| 39 <input type="checkbox"/> Ignorado | | 39 <input type="checkbox"/> Ignorado | | | |
| 40 <input type="checkbox"/> Ignorado | | 40 <input type="checkbox"/> Ignorado | | | |
| 41 <input type="checkbox"/> Ignorado | | 41 <input type="checkbox"/> Ignorado | | | |
| 42 <input type="checkbox"/> Ignorado | | 42 <input type="checkbox"/> Ignorado | | | |
| 43 <input type="checkbox"/> Ignorado | | 43 <input type="checkbox"/> Ignorado | | | |
| 44 <input type="checkbox"/> Ignorado | | 44 <input type="checkbox"/> Ignorado | | | |
| 45 <input type="checkbox"/> Ignorado | | 45 <input type="checkbox"/> Ignorado | | | |
| 46 <input type="checkbox"/> Ignorado | | 46 <input type="checkbox"/> Ignorado | | | |
| 47 <input type="checkbox"/> Ignorado | | 47 <input type="checkbox"/> Ignorado | | | |
| 48 <input type="checkbox"/> Ignorado | | 48 <input type="checkbox"/> Ignorado | | | |
| 49 <input type="checkbox"/> Ignorado | | 49 <input type="checkbox"/> Ignorado | | | |
| 50 <input type="checkbox"/> Ignorado | | 50 <input type="checkbox"/> Ignorado | | | |
| 51 <input type="checkbox"/> Ignorado | | 51 <input type="checkbox"/> Ignorado | | | |
| 52 <input type="checkbox"/> Ignorado | | 52 <input type="checkbox"/> Ignorado | | | |
| 53 <input type="checkbox"/> Ignorado | | 53 <input type="checkbox"/> Ignorado | | | |
| 54 <input type="checkbox"/> Ignorado | | 54 <input type="checkbox"/> Ignorado | | | |
| 55 <input type="checkbox"/> Ignorado | | 55 <input type="checkbox"/> Ignorado | | | |
| 56 <input type="checkbox"/> Ignorado | | 56 <input type="checkbox"/> Ignorado | | | |
| 57 <input type="checkbox"/> Ignorado | | 57 <input type="checkbox"/> Ignorado | | | |
| 58 <input type="checkbox"/> Ignorado | | 58 <input type="checkbox"/> Ignorado | | | |
| 59 <input type="checkbox"/> Ignorado | | 59 <input type="checkbox"/> Ignorado | | | |
| 60 <input type="checkbox"/> Ignorado | | 60 <input type="checkbox"/> Ignorado | | | |
| 61 <input type="checkbox"/> Ignorado | | 61 <input type="checkbox"/> Ignorado | | | |
| 62 <input type="checkbox"/> Ignorado | | 62 <input type="checkbox"/> Ignorado | | | |
| 63 <input type="checkbox"/> Ignorado | | 63 <input type="checkbox"/> Ignorado | | | |
| 64 <input type="checkbox"/> Ignorado | | 64 <input type="checkbox"/> Ignorado | | | |
| 65 <input type="checkbox"/> Ignorado | | 65 <input type="checkbox"/> Ignorado | | | |
| 66 <input type="checkbox"/> Ignorado | | 66 <input type="checkbox"/> Ignorado | | | |
| 67 <input type="checkbox"/> Ignorado | | 67 <input type="checkbox"/> Ignorado | | | |
| 68 <input type="checkbox"/> Ignorado | | 68 <input type="checkbox"/> Ignorado | | | |
| 69 <input type="checkbox"/> Ignorado | | 69 <input type="checkbox"/> Ignorado | | | |
| 70 <input type="checkbox"/> Ignorado | | 70 <input type="checkbox"/> Ignorado | | | |
| 71 <input type="checkbox"/> Ignorado | | 71 <input type="checkbox"/> Ignorado | | | |
| 72 <input type="checkbox"/> Ignorado | | 72 <input type="checkbox"/> Ignorado | | | |
| 73 <input type="checkbox"/> Ignorado | | 73 <input type="checkbox"/> Ignorado | | | |
| 74 <input type="checkbox"/> Ignorado | | 74 <input type="checkbox"/> Ignorado | | | |
| 75 | | | | | |

As letras...

Ministério da Saúde
1ª VIA - SECRETARIA DE SAÚDE

Identificação

1 Tipo de óbito
☐ Fetal
☒ Não Fetal

2 Data do óbito
09.06.2015

3 Cartão SUS

4 Nome do falecido
Joana Alexandra S. Luz

5 Nome do Pai
Joaquim Afonso S. Luz

6 Nome da Mãe
Eulália Maria Gomes de Souza

7 Data de nascimento
28.11.1927

8 Idade
87

9 Sexo
☒ M - Masc.
☐ F - Fem.
☐ Ignorado

10 Raça/Cor
☐ Branca
☐ Preta
☐ Amarela

11 Situação conjugal
☐ Solteiro
☐ Casado
☐ Viúvo
☐ Separado judicialmente
☐ Divorçado
☐ União estável
☐ Ignorada

12 Escolaridade (última série concluída)
Nível
☐ Sem escolaridade
☐ Fundamental I (1ª a 4ª Série)
☐ Fundamental II (5ª a 8ª Série)
☒ Médio (antigo 2º grau)
☐ Superior incompleto
☐ Superior completo

13 Ocupação habitual
(informar anterior, se aposentado / desempregado)
APOSENTADO

14 Número
1254

15 CEP
40.050.002

16 UF
BA

Residência

17 Bairro/Distrito
Nazaré

18 Código
3254

19 Município de residência
Salvador

20 UF
BA

Ocorrência

21 Local de ocorrência do óbito
☐ Hospital
☒ Domicílio
☐ Outros
☐ Outros estabelecimento
☐ Via pública
☐ Aldeia indígena

22 Endereço de ocorrência (rua, praça, avenida, etc)
Domélio

23 Bairro/Distrito
Nazaré

24 Código
3254

25 Município de ocorrência
Salvador

26 UF
BA

PREENCHIMENTO EXCLUSIVO PARA ÓBITOS FETAIS E DE MENORES DE 1 ANO - INFORMAÇÕES SOBRE A MÃE

27 Idade (anos)
87

28 Escolaridade (última série concluída)
Nível
☐ Sem escolaridade
☐ Fundamental I (1ª a 4ª Série)
☐ Fundamental II (5ª a 8ª Série)
☒ Médio (antigo 2º grau)
☐ Superior incompleto
☐ Superior completo

29 Número de filhos tidos
Nascidos vivos
1

30 N° de semanas de gestação
36

31 Tipo de gravidez
☐ Única
☐ Dupla
☐ Tripla e mais
☐ Ignorada

32 Tipo de parto
☐ Vaginal
☐ Cesáreo
☐ Ignorado

33 Morte em relação ao parto
☐ Antes
☐ Durante
☐ Depois
☐ Ignorado

34 Peso ao nascer
35 Número da Declaração de Nascido Vivo

ÓBITO DE MULHER EM IDADE FÉRTIL

Agradecimentos

À toda equipe da Subcoordenação de Informação em Saúde por acreditar na possibilidade da execução desse projeto, à Diretoria de Vigilância à Saúde pelo apoio logístico. À todos os profissionais dos estabelecimentos de saúde que colaboraram na disponibilização dos prontuários e no cafezinho, bem como aos profissionais médicos e técnicos que nos ouviram, ensinaram e aprenderam conosco nesse processo. Ao Ministério da Saúde pela iniciativa e oportunidade em qualificar os dados de mortalidade e aos nossos Deuses baianos pela permissão a esse resgate.



“Que os dados sobre a morte, sirvam para fornecer “informações vivas” sobre as causas de óbito e que seja “bem definido” o encerramento desse ciclo.”

Eliene de Jesus, 2018



O Dia da Morte; pintura de William-Adolphe Bouguereau (1825-1905)

Subcoordenação de Informação em Saúde - SUIIS

Av. Vasco da Gama, 4.209 - Brotas, Salvador - BA, 40240-090 – 2º andar

E-mail: suis.saúde@gmail.com Tel. 3202-1816/1817/1818/1819/1820

